

## DÉCOUVREZ CE QUI VOUS ATTEND SUR LES STANDS

### Abilycare

Retrouvez notre solution de mesure quantitative de la motricité, un dispositif innovant qui offre :

- Une évaluation objective des progrès du patient ;
- Un suivi longitudinal pour une meilleure prise en charge ;
- Une solution 2 en 1 pour l'analyse de la marche et de l'équilibre ;



- Un outil facile à utiliser, mobile et très peu encombrant ;
- Une adaptation parfaite aux études cliniques.

Vous pourrez expérimenter par vous-même les avantages d'AbilyCare et réaliser un test de votre équilibre en 1 minute.

**Stand F101**

### Back on track

Préparer, performer, récupérer. Back on Track® est une société suédoise qui est spécialisée dans le développement et la fabrication de textiles pour améliorer le confort et le bien-être. Notre gamme +Physio est destinée à protéger, mais aussi à prévenir les blessures et faciliter la rééducation. Nos protections articulaires, correcteurs de posture et notre ruban Tape Welltex® peuvent aider les personnes à maintenir leurs mouvements malgré les différentes pathologies de l'appareil locomoteur.



Notre technologie : nous utilisons un textile unique, imprégné de particules de minéraux, que nous appelons Welltex®. Ce tissu Welltex® capte la chaleur naturelle émise par le corps, la transforme en une forme d'énergie infrarouge à ondes longues (FIR), puis la réfléchit à travers la peau, dans les os, les muscles et les articulations. Ces rayons infrarouges apportent une sensation de chaleur, de bien-être

et peuvent aider à stimuler la circulation sanguine, diminuer les tensions musculaires, améliorer la mobilité, et favoriser la récupération active.

et peuvent aider à stimuler la circulation sanguine, diminuer les tensions musculaires, améliorer la mobilité, et favoriser la récupération active.

**Stand A48**

### Biogen France



L'expertise neuromusculaire au service des kinésithérapeutes

Biogen est une entreprise de biotechnologies pionnière dans l'innovation scientifique, qui développe des traitements pour transformer la vie des patients, notamment dans des maladies sans solution. Biogen développe aussi des solutions digitales pour accompagner les professionnels de santé à retrouver sur notre stand :

- Physio.me, une solution digitale qui vous aide à créer des programmes d'exercices personnalisés pour que vos patients continuent à faire de l'exercice à domicile.
- Prokinesis, un portail d'information dédié aux maladies neuromusculaires. À travers de courtes vidéos d'experts, des conseils pratiques pour votre activité de rééducation et d'accompagnement.

Démonstrations des solutions digitales Physio.me et Prokinesis.

**Stand B86**



### BioRN Tech



La technologie électro-neuro-feedback (ENF) de réhabilitation-régénération des tissus est distribuée exclusivement en France par BioRN Tech. C'est une thérapie personnalisée avec 15 protocoles prédéfinis. La qualité supérieure de l'ENF fournit de l'énergie aux tissus endommagés, en fonction de la conductivité de la peau. Elle permet la recherche du point de traitement puis son équilibre bioélectrique. Les nombreux protocoles et la polyvalence de l'ENF adaptative et régénérative donnent des résultats de haute qualité.

**Stand C95**

### Blueback

Pour sa 5<sup>e</sup> participation au salon Rééduca, Blueback met les petits plats dans les grands. La grande nouveauté de 2024, la sortie de l'Inner UP, le premier biofeedback du périnée sans sonde. Venez tester votre périnée sur notre stand !

Son produit phare, le Blueback Physio, fête ses 5 ans. Plus de 30 000 patients en ont bénéficié. Venez le (re)découvrir et profiter de ses dernières nouveautés. Tout au long du salon, vous bénéficiez de l'expérience



D.R.

de 4 kinésithérapeutes qui prodigueront également quelques formations à l'utilisation. Suivez-nous sur les réseaux pour en savoir plus !  
**Stand A70**

### BTL

Le Super Inductive System (SIS) de BTL, adopté par plus de 300 cabinets en France, est conçu pour traiter les affections neuro-musculaires et articulaires douloureuses de façon autonome.

Cette technologie polyvalente peut couvrir les douleurs aiguës et chroniques, la relaxation et la stimulation musculaire, le déblocage des articulations et l'aide à la guérison des fractures.

Ses atouts :

- Soulagement immédiat de la douleur ;
- Système mains libres ;
- Sans temps d'arrêt et n'a pas de consommables ;
- Bras à 6 articulations variables ;
- Fréquence de 1-150 Hz ;
- L'intensité du champ électromagnétique de 2,5 Tesla ;
- Système de refroidissement à air 'Cool-flow' ;
- Large gamme de modulations de fréquences et d'amplitudes ;
- s'applique sur les vêtements.

**Stand D46**



D.R.



D.R.

### Capron podologie

Voici les produits et nouveautés que les visiteurs pourront retrouver sur votre stand :

- Spine 3D : outil d'analyse postural en 3D du rachis et des membres inférieurs ;
- Moover One :

capteur inertiel pour l'analyse des mouvements, accélérations et rotations dans l'espace.

**Stand B25**

### Cashlee

Cashlee vous attend au salon Rééduca pour découvrir sa solution innovante de gestion des encaissements sans CB. Cashlee vous permet d'effectuer des transactions

économiques, sécurisées et simples via un lien de paiement. Assistez à nos démonstrations en direct pour voir comment Cashlee facilite

les paiements à distance, en mobilité, et même en face-à-face, sans matériel spécifique. Plus que du paiement, Cashlee vous apporte aussi des services comme l'édition automatique des notes d'honoraires.

**Stand E100**



D.R.

### Cegedim

Rééduca 2024 : le plein de nouveautés sur le stand Cegedim Santé.

En démo : Maiia Bilan, la nouvelle solution de bilan et suivi patient. Basée sur l'expertise Kobus, Maiia Bilan accompagne le kinésithérapeute dans la réali-

sation de BDK réussis (diagnostic, choix des actes et exercices, suivi et comptes-rendus). Maiia Bilan est disponible en standalone, intégrée à Maiia Kiné et

très prochainement à Kiné+4000. Au programme également facturation en mobilité, appli carte Vitale, téléexpertise

**Stand C56**

### Chattanooga

Venez nous rendre visite au salon Rééduca 2024 pour découvrir les dernières nouveautés Chattanooga (groupe Enovis).  
- Ne manquez pas l'opportunité de (re)découvrir nos nouveautés telle que l'Intellect Transport 2 ;



- Nos consultants Bernard Bonthoux et Thierry Allaire seront également présents pour répondre à toutes vos questions ;  
- Maxime Obadia animera une formation sur la thérapie par décompression le samedi.  
Rendez-vous sur notre stand !  
**Stand E70**

### Doctolib

Doctolib sera présent avec de nombreuses nouveautés cette année :  
- la facturation à la séance facilitée par le paiement en ligne des patients ;  
- une connexion aux mutuelles (téléservice) pour se rapprocher du o impayé ;  
- un challenge sportif innovant et des animations culinaires (qui a dit popcorn?).

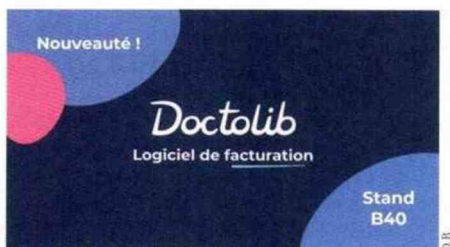

Enfin, si vous souhaitez participer à notre traditionnelle soirée de Rééduca, le jeudi 19 septembre, réservez votre place gratuitement sur notre stand !  
**Stand B40**

### Ecopostural

Depuis 28 ans, Ecopostural fabrique des tables pour traitements et thérapies spécialisées dans un choix de 25 couleurs, 4 densités de mousse, 3 tonalités de châssis, tout ceci complété par une ample gamme de tabourets et accessoires.



Cette année, Ecopostural présente une nouvelle table de thérapie qui permet, entre autres, aux femmes enceintes d'être couchées sur le ventre. Quel soulagement pour le dos des mamans !  
Rendez-vous sur notre stand pour profiter de cette expérience unique.  
**Stand B32**

### Egym

- Quels sont les produits et nouveautés que les visiteurs pourront retrouver sur votre stand ?

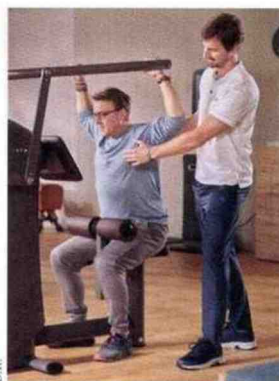

La Smart Therapy d'Egym est un concept innovant pour la mise en place d'une thérapie d'entraînement autonome, qui fonctionne sans prescription. La relation à court terme entre le cabinet et le patient se transforme ainsi en une adhésion à long terme avec d'énormes avantages pour les deux parties. L'entraînement

thérapeutique autonome comble les temps d'attente, liés à votre activité. La patientèle devient une clientèle fidèle grâce à l'autonomie et à la sécurité de cet entraînement thérapeutique.

Présence régulière sur notre stand de clients utilisateurs de cette solution pour témoigner des avantages de cette solution, et des étudiants du Ceerf qui ont récemment intégré Egym à leur cursus de formation.  
**Stand A10**

### EMS

Depuis 25 ans, EMS propose des solutions thérapeutiques à haute énergie avec la thérapie par ondes de choc radiales, basées sur des preuves cliniques. La Guided DolorClast® Therapy (GDT) offre une approche de traitement non invasive, rapide et efficace, ciblant la cause de la douleur et de l'inflammation pour favoriser l'autogénération. Découvrez comment la GDT traite les troubles musculosquelettiques aigus et chroniques. Rendez-vous sur notre stand pour en savoir plus et célébrer les 25 ans du DolorClast!  
**Stand E16**



### Fyzéa



Expert de la création de cabinet et distributeur de matériel pour l'aménagement de vos plateaux techniques, nous avons développé des services sur-mesure ou clés en main pour vous aider à concevoir avec précision votre installation. Venez échanger avec notre équipe sur votre projet et réalisez

vosre plan en 3D gratuitement. Vous pourrez découvrir via une borne vidéo notre nouveauté et exclusivité Freetness, les produits de fitness en plein air, mais aussi redécouvrir Pavigym, notre revêtement de sol technique.

**Stand B48**

**Game ready**

Venez découvrir le stand Game Ready au salon Rééduca ! Testez l'appareil de cryo-compression active recommandé par plus de 1 500 chirurgiens en France qui vous permettra une prise en charge opti-

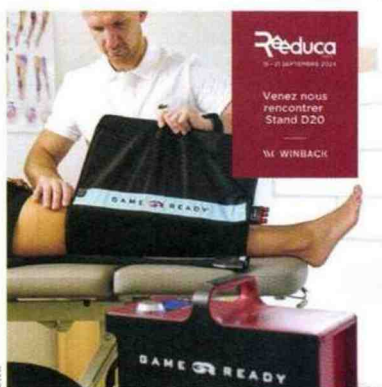

mise en rééducation post-opératoire, traumatologie et sport. Rendez-vous sur notre stand pour en savoir plus sur la façon dont Game Ready peut améliorer la prise en charge de vos patients en intégrant le réseau de rééducation post-op de Game Ready Expert Center. Rencontrez notre équipe d'experts et explorez les nombreux avantages que Game Ready peut apporter à votre cabinet !

**Stand D20**

**Genin**

Notre société Genin Techmed, connue pour ses tables électriques et ses équipements de rééducation, viendra présenter les produits de l'autre marque du



**GENIN**  
Techmed Tm

groupe : Laroq. Fabricant français de matériel de préparation physique et de musculation. Ensemble, nos deux marques répondent à l'ensemble des besoins des kinésithérapeutes du sport : tables, machines, bancs, capteurs de mesure, sols, accessoires, cardio...

Nous ferons des démonstrations sur place de nos équipements : appareils de cardio-training, nos derniers bancs de musculation avec supports élastiques intégrés, nos sols sportifs, nos capteurs de mesure, etc.

**Stand C94**

**Hability**

Découvrez la rééducation en réalité virtuelle sans contraintes avec H'ability : dispositif de rééducation fonctionnelle et vestibulaire ultracompact et intuitif (sans fil et sans manette), pour des séances engageantes et efficaces en cabinet ou à domicile. Cette année, de nouveaux exercices thérapeutiques et fonctionnalités innovantes, vous attendent sur notre stand ! Ils ont été développés avec et pour les professionnels de la rééducation, sur les dernières technologies immersives.

**Stand Co6**



**HD Physiotech**

HD Physiotech sélectionne pour vous le meilleur en matériel de kinésithérapie et de fitness. Matériel haut de gamme, nous privilégions la provenance EU de



qualité. Au salon Rééduca, découvrez le matériel de musculation Nethos, spécialement conçu pour la rééducation. Tous les mouvements se font en douceur. La gamme d'ergomètres EmotionFitness mesure la

force entre la jambe droite et gauche. Découvrez aussi le Stimawell ODP, pour un traitement global de la douleur du rachis, nos nattes et BalancePad Airex et bien d'autres.

**Stand E76**

### Hydrojet – Cryojet System France

Hydrojet System France, reconnu comme le leader



incontesté sur le marché des appareils de rééducation, vous propose de venir essayer les deux dernières générations des appareils Wellssystem : les Hydrojet Medical\_Plus et Medical\_touch, dont on ne présente plus les bienfaits.

Les experts de la cryothérapie vous proposent également de venir mettre à l'épreuve votre sang-froid en essayant les dernières cabines de cryothérapie corps entier : IceX2 à l'azote, et notre chambre électrique E-Cryo, ainsi que la version localisé IceClinic de chez Cryojet System France.

Tous ces appareils seront visibles et pourront être testés sur notre stand.

**Stand B20**

### Kinvent

Kinvent propose 8 appareils connectés (dynamomètre manuel, de préhension, de pression, de traction, goniomètre, EMG, plateformes de force)



reliés à l'application Kinvent Physio pour la kinésithérapie et la préparation physique. Cette gamme délivre un biofeedback en temps réel et permet de mesurer instantanément la force, l'équilibre et l'amplitude de mouvement.

Un atelier Kinvent sera proposé au Forum Démo le samedi 21 septembre de 11h30 à 12h15, sur le thème de la rééducation du LCA.

**Stand D76**

### Laboratoire Emeraude

Nouveautés HELE : Depuis plus de 20 ans, notre laboratoire fabrique une gamme de massage polyvalente. Positionné en tant qu'expert, notre dernière gamme



allie plaisir et performance grâce à des ingrédients innovants. De la crème de massage neutre formulée pour les peaux sensibles avec une glisse longue durée, à l'huile soin polyvalente, enrichie en harpagophytum et arnica, notre gamme permet de retrouver confort musculaire et articulaire avec une hydratation optimale.

**Stand B88**

### Laboratoire Eona

Produits et nouveautés sur notre stand :

- Notre best-seller, l'huile de massage musculaire, reconnue pour ses propriétés apaisantes et revitalisantes ;
- La crème dermoneutre, idéale pour les peaux sensibles et utilisée pour divers types de massages thérapeutiques ;

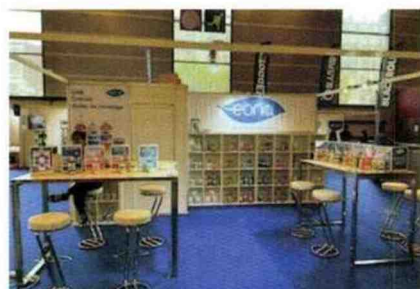

- Le gel cryo, spécialement formulé pour apporter une sensation de fraîcheur intense et soulager les tensions musculaires.  
Nous organiserons des démonstrations en direct de nos produits pour montrer leur efficacité et leurs applications.

**Stand B8o**

**Laboratoire Ineldea**

Notre équipe sera présente à Rééduca, comme chaque année, avec notre stand Médicafarm. Retrouvez nos nouveautés tant attendues : notre gel hydrosoluble LB usage intime (flacon Airless 250 ml) ainsi que le gel de contact pour l'ultrasonothérapie (en format 1 litre).

**Stand A56**

**Life fitness France**

Venez rencontrer l'équipe Life Fitness France sur notre stand. Life Fitness est le numéro 1 mondial des équipements de musculation et de cardio-training.



Les produits du groupe sont mondialement connus pour leur biomé-

canique inégalée et leur robustesse. Nos équipements s'adaptent à tous les pratiquants, de la rééducation/réathlétisation à l'athlète en quête de performance. Notre équipe sera heureuse de vous conseiller et de vous montrer l'ensemble de nos gammes adaptées à vos besoins.

**Stand C96**

**LPG**

LPG vous invite à venir découvrir la dernière innovation du groupe, issue de l'étude scientifique menée par l'institut Bescored. Le nouveau protocole Vitalité



- Stress - Sommeil démontre un impact positif sur le bien-être physique, mental et émotionnel tout en renforçant les défenses naturelles.

Leader de la stimulation cellulaire depuis 1986, LPG propose des solutions de haute technologie pour

optimiser, améliorer et accélérer la rééducation tissulaire (Cellu M6 Alliance® medical), ostéo-articulaire et musculaire (Huber 360® Evolution).

À découvrir également tout au long du congrès, des conférences sur la physiothérapie dermatofonctionnelle, la santé intégrative et le nouveau protocole VSS, sans oublier de nombreuses surprises avec nos créateurs de contenus santé !

**Stand C46**

**Rééducateurs solidaires**

La santé est un droit fondamental. Ensemble, défendons l'accès aux soins de rééducation pour tous. Soutenez-nous moralement en adhérant à Rééducateurs Solidaires. Aidez-nous financièrement, en faisant un don à l'association. Choisissez des fournitures pour votre cabinet, en achetant nos articles personnalisés : tunique, drap-housse, carton de rendez-vous... et découvrez les agendas 2025 !



Commandes sur le stand et colis livrés chez vous. Au plaisir de vous revoir ou de vous rencontrer !

**Stand A11**

**Satisform**

Venez nous retrouver sur notre stand à Rééduca pour découvrir les nouveaux protocoles DPA Med. Ils



offrent entre autres des traitements antalgiques par mobilisation et renforcement des muscles profonds, pour les rachialgies et les troubles de la marche.  
**Stand D87**

**Seraf Physio Pro**

Le dispositif Lightback permet de libérer les muscles profonds des fessiers, qui compriment parfois le



D.R.

nerf sciatique. Inventé par un kinésithérapeute-ostéopathe de Caen, Thomas Sérafin, il permet de reproduire un geste de thérapie manuelle pour étirer la chaîne postérieure avec une plus grande reproductibilité et une moindre fatigue physique pour le thérapeute, tout en gagnant en précision et en puissance. En 2022, il a reçu le 2<sup>e</sup> prix du concours Rééduca Innov'.

**Stand A44**

**Sissel**

L'équipe Sissel France Performance Health est ravie de vous accueillir sur son stand pour vous présenter sa nouvelle proposition. Au menu, les marques emblématiques du monde de la rééducation, la connectivité 2.0 pour moderniser votre cabinet et des idées de soins pour améliorer votre bilan. Venez vous équiper au meilleur prix avec nos offres spéciales salon, et rencontrer notre équipe de conseillers autour de démonstrations physiques et animées avec le Spinefitter, le Balanced body et bien d'autres.

**Stand C30**



D.R.

**Spineback**

Spineback est un dispositif médical puissant, mobile et intuitif de modélisation et d'analyse du rachis étendu, en 3D et en temps réel. Il permet d'établir un bilan précis et chiffré de la posture et du mouvement

pour répondre à une demande des prescripteurs, aider à la rééducation, éditer le BDK et suivre l'évolution du patient. Il permet aussi un coaching personnalisé, mains libres, temps réel des exercices de rééducation. Premier dispositif médical de ce type utilisable en pratique courante, Spineback est une réponse devenue incontournable dans la prise en charge moderne des pathologies du dos.  
**Stand B83**

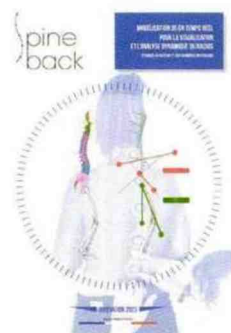

D.R.

**Stendo**

Toute l'équipe de Stendo International vous attend sur son stand. Nous vous invitons à venir nous rencontrer pour découvrir la pulsothérapie, technique de mobilisation tissulaire inédite rendue possible grâce à une gamme d'appareils développés et fabriqués en France.

Vous pourrez tester nos dispositifs et échanger avec des utilisateurs experts, référents dans des domaines tels que la sénologie, la santé des femmes, le sport, l'approche physio-esthétique et/ou dermatofonctionnelle.

**Stand D77**



D.R.

**The use factory**

Ayant la conviction que les professionnels de santé sont les mieux placés pour détecter un besoin d'innovation, nous leur proposons un accompagnement, de l'idée jusqu'au marché, afin d'assurer l'aboutissement de leur projet. Agence de conception, d'ergonomie et



D.R.

de design, spécialisée en dispositifs médicaux santé et sport, nous disposons d'une expérience de plus de 25 ans dans l'étude et la prise en compte des facteurs humains. Venez nous rencontrer dans l'espace start-up et sur le Plateau de l'Innovation que nous animons.  
**Stand E92**



### Vega

Retrouvez les équipes Vega sur leur stand au salon Rééduca. Vega, c'est le logiciel de gestion de cabinet n°1 sur le marché français. Vous aurez l'occasion d'assister à des démon-

strations de BDKapp, la solution gratuite pour faire vos bilans kinés. Sans oublier Clickdoc, l'agenda en ligne qui est connecté avec Vega.

Vega + BDKapp + Clickdoc = la solution tout-en-un pour gérer votre cabinet.

Venez participer à notre tombola avec de nombreux lots à gagner, dont 1 an d'abonnement à Vega.

**Stand E32**

### Virtualis

Optimisez et simplifiez la rééducation avec la réalité virtuelle thérapeutique développée par des professionnels de santé ! Nouveautés 2024 pour les membres supérieurs et inférieurs : évaluation dynamique des pressions en squat ou lors de pompes, rééducation fonctionnelle de l'épaule en R1, R2, R3, travail

des réflexes et temps de réaction, évaluation de la réaction posturale lors de stimulations visuelles.

Venez découvrir nos nouveaux protocoles, combinés (ou non) avec une plateforme de force dynamique, MotionVR, ou statique, StaticVR, qui vous attendent sur notre stand.

**Stand E20**



D.R.

### Wittraining SAS

Venez découvrir nos innovations comme les Racks fonctionnels WIIT, la poulie Voltra I Beyond Power,



D.R.

la gamme Exxentric, et nos solutions de sols sportifs. Vous pourrez également explorer la WIITest, notre nouvelle technologie de diagnostic de performance. Nous aurons la chance d'accueillir Lauriane Lamperim, ambassadrice WIIT, kiné de formation et ancienne internationale de tumbling, qui présentera

nos équipements et partagera son expérience. Des sessions interactives permettront aux visiteurs de tester nos produits en direct.

**Stand B14**

### Winback

Ne manquez pas le stand Winback au salon Rééduca ! Découvrez notre dernière génération d'appareils de

tecarthérapie et nos services Winback pour améliorer la qualité de vie de vos patients, et de la vôtre.

Avec 10 ans d'expérience en tant que leader mondial de la tecarthérapie et 5 années dédiées à la recherche et au dévelop-

pement, ces appareils de nouvelle génération intègrent les courants tecar, Hi-Tens et Hi-EMS et s'adaptent à votre

pratique. Découvrez le Pack Soins+ pour développer vos soins hors

conventionnés en dermato fonctionnel, bien-être et sport. Bénéficiez d'un accompagnement Academy & Marketing pour valoriser vos soins que ce soit en

expertise manuel ou en mains-libres.

Rendez-vous sur notre stand pour découvrir ces innovations et les tester avec les kinésithérapeutes de l'Academy. Équipez votre cabinet des dernières technologies made in France !

**Stand D20**

**Zimmer**

Nous présenterons notre dernière innovation en cryothérapie, le Cryo Pro, qui repousse les limites du froid pulsé. Nous proposons aussi le ContiCure, une avancée en urologie externe pour améliorer l'incontinence.

Nous aurons l'intervention de Jean Sapeta, MKDE coordonnateur national pour la fédération française d'athlétisme, des sportifs olympiques, Ralf Muehlaeuser, kinésithérapeute formateur international, et Hengameh Shadabi, MKDE, ancienne praticienne du Rugby Club de Toulon.

**Stand D16**

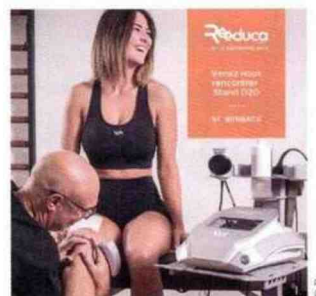

D.R.



D.R.

Retrouvez la liste complète des exposants sur [www.salonreeducu.com](http://www.salonreeducu.com)